



Prostor za ovjeru nadležnog tijela za izdavanje dozvole

Tvrtka: Geomapa d.o.o.  
Petra Svačića 91, 22320 Driš  
Oib: 56925040431

Naručitelj: Grad Driš  
Trg Kralja Tomislava 1, 22320 Driš  
Oib: 38309740312

Podaci o idejnom/glavnom projektu:  
Glavni projekt: 106/14

Oznaka geodetskog projekta: 335/2014

## GEODETSKI PROJEKT RECIKLAŽNO DVORIŠTE

na čest.zem. 2013/104, u K.o. Driš

Projektantski ured: IPZ Uniprojekt TERRA,  
Babonićeva 32, Zagreb,  
OIB: 55474899192

Glavni projektant: Suzana Mrkoci dipl. inž. arh.



SUZANA MRKOCI  
dipl.ing.arh  
OVLAŠTENA ARHITEKTICA  
A 2945

Prostor za ovjeru katastarskog ureda

DRŽAVNA GEODETSKA UPRAVA  
PODRUČNI URED ZA KATASTAR ŠIBENIK  
ODJEL ZA KATASTAR NEKRETNINA DRIŠ  
KLASA:932-06/14-02/117  
UR.BROJ:541-24-04/1-15-04  
Driš, 17. travnja 2015.

Voditelj Odjela:  
Davor Štingl, dipl.inž.



Ovlašteni inženjer geodezije:  
Zoran Marin dipl.ing.geod.

Odgovorna osoba:  
Zoran Marin dipl.ing.geod.

GEOMAPA d.o.o.  
Petra Svačića 91  
Oib: 56925040431

Zoran Marin  
dipl.ing.geod.  
Ovlašteni inženjer geodezije  
GEOMAPA d.o.o.  
Driš

Geo 4012

Driš, 22.10.2014. god.



REPUBLIKA HRVATSKA  
DRŽAVNA GEODETSKA UPRAVA  
PODRUČNI URED ZA KATASTAR ŠIBENIK

22320 Drniš, Trg kralja Tomislava 2  
Tel. 022/886 – 010, fax: 022/888 - 380  
ODJEL ZA KATASTAR NEKRETNINA DRNIŠ

Klasa: 932-06/14-02/117  
Urbroj:541-24-04/1-15-04  
Drniš, 17. travnja 2015. godine

Područni ured za katastar Šibenik **Odjel za katastar nekretnina Drniš** na temelju članka 122. st.1. točka 6. i članka 123. st. 1. Zakona o državnoj izmjeri i katastru nekretnina ("Narodne novine" br. 16/07 i 124/10) i članka 64. Pravilnika o geodetskom projektu ("Narodne novine" br. 12/14 i 56/14) , a povodom zahtijeva GEOMAPA d.o.o. iz Drniša za pregled i potvrđivanje geodetskog projekta u kojem se vrši promjena oblika čestica zemalja 2013/184 i 2013/237, te upis poslovne zgrade u K.O. Drniš ( predmet 335/2014 ) izdaje:

### P O T V R D U

Ovaj geodetski projekt izrađen je u skladu s Pravilnikom o geodetskom projektu i odgovara svrsi za koju je izrađen te se može koristiti za potrebe održavanja katastra nekretnina, postupnog osnivanja katastra nekretnina, provođenja promjena u katastru zemljišta.

Za provođenje formiranja građevne čestice u katastarskom operatu potrebno je podnijeti zahtjev kojem se prilaže izvršna lokacijska ili građevinska dozvola.

Voditelj Odjela:  
Davor Štingl, dipl.inž.

Dostaviti:

1. Geomapa d.o.o. Drniš
2. Pismohran-ovdje





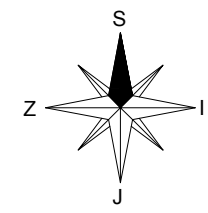
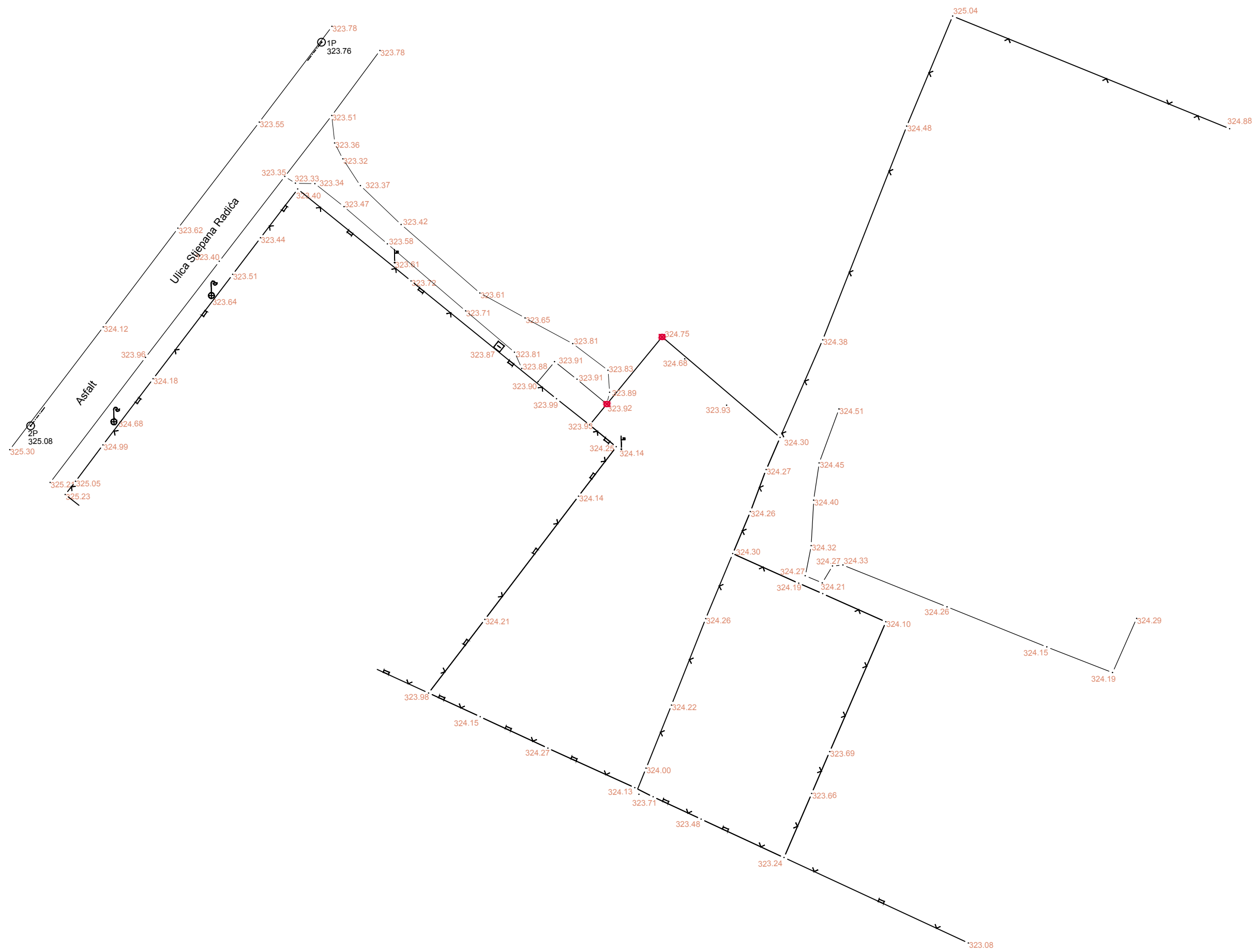



**GEOMAPA d.o.o.**  
 Petra Svačića 91, Drniš 22320  
 Tel: (385)022-886-061 Fax: (385)022-888-604 e-mail: geomapa@si.t-com.hr

LOKACIJA:	Drniš
NARUČITELJ:	Grad Drniš
PREDMET:	Geodetski projekt: 335/2014
SADRŽAJ:	Geodetski situacijski nacrt K.o. Drniš MBR 305626
MJERILO:	1:500
IZRADIO:	Zoran Marin dipl. ing. geod
OVLAŠTENI INŽENJER:	Zoran Marin dipl.ing. geod br. upisa: 400
DATUM:	23. listopada 2014. god.

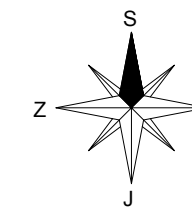



**Geo Mapa** **GEOMAPA d.o.o.**  
 Petra Svačića 91, Drniš 22320  
 Tel. (385)022-886-061 Fax. (385)022-888-604 e-mail: geomapa@st.t-com.hr

LOKACIJA:	Drniš
NARUČITELJ:	Grad Drniš
PREDMET:	Geodetski projekt: 335/2014
SADRŽAJ:	Geodetska situacija građevine K.o. Drniš MBR 305626
MJERILO:	1:1000
IZRADIO:	Zoran Marin dipl. ing. geod
OVLAŠTENI INŽENJER:	Zoran Marin dipl.ing. geod br. upisa: 400
DATUM:	23. listopada 2014. god.

— Projektirana zgrada i građevna čestica  
 — Granice prenesene sa kat. plana 2013/130



1	2	3	4	5	6	7	8	9	10	11	12	13	14	15	16	17
Broj točke	E koordinata HTRS96/TM (m)	N koordinata HTRS96/TM (m)	Visina terena HVRS71 (m)	Visina voda HVRS71 (m)	Vrsta točke	Stabilizacija točke	Nastanak točke	Broj elaborata	E koordinata za održavanje katastarskog plana HTRS96/TM (m)	N koordinata za održavanje katastarskog plana HTRS96/TM (m)	Visina terena Trst (m)	Visina voda Trst (m)	Točnost (m)	Pouzdanost (%)	Način transformacije	Napomena
Popis koordinata lomnih točaka građevne čestice																
14	471066.01	4857624.60	323.40		21	1	5		5592025.56	4857707.93	323.40				20	
30	471080.60	4857612.32	323.72		21	1	5		5592040.37	4857695.92	323.72				20	
40	471099.33	4857596.57	323.99		21	1	5		5592059.39	4857680.51	323.99				20	
41	471103.58	4857593.08	323.93		21	1	5		5592063.70	4857677.10	323.93				20	
42	471064.50	4857625.56	323.33		21	1	5		5592024.03	4857708.86	323.92				20	
46	471107.01	4857590.16	324.25		21	1	5		5592067.18	4857674.24	324.25				20	
48	471101.97	4857583.80	324.14		21	1	5		5592062.25	4857667.79	324.14				20	
49	471089.43	4857567.91	324.21		21	1	5		5592050.00	4857651.68	324.21				20	
50	471081.92	4857558.42	323.98		21	1	5		5592042.67	4857642.05	323.98				20	
51	471088.59	4857555.20	324.15		21	1	5		5592049.40	4857638.95	324.15				20	
52	471097.37	4857550.93	324.27		21	1	5		5592058.25	4857634.84	324.27				20	
53	471108.63	4857545.56	324.13		21	1	5		5592069.61	4857629.68	324.13				20	
57	471124.38	4857581.38	324.26		21	1	5		5592084.70	4857665.78	324.26				20	
58	471126.54	4857586.83	324.27		21	1	5		5592086.76	4857671.27	324.27				20	
77	471128.44	4857590.98	324.30		21	1	5		5592088.60	4857675.45	324.30				20	
78	471073.80	4857639.31	323.62		21	1	5		5592033.08	4857722.78	323.62				20	
98	471111.00	4857544.33	323.71		21	1	5		5592072.00	4857628.49	323.71				20	
99	471117.22	4857541.29	323.48		21	1	5		5592078.27	4857625.57	323.48				20	
100	471127.96	4857536.08	323.24		21	1	5		5592089.10	4857620.55	323.24				20	
112	471121.98	4857575.92	324.30		21	1	5		5592082.41	4857660.27	324.30				20	
113	471130.54	4857571.89	324.19		21	1	5		5592091.04	4857656.40	324.19				20	
114	471133.64	4857570.47	324.11		21	1	5		5592094.16	4857655.04	324.11				20	
115	471141.81	4857566.64	324.10		21	1	5		5592102.40	4857651.36	324.10				20	
116	471134.17	4857549.81	323.69		21	1	5		5592095.07	4857634.39	323.69				20	
117	471131.73	4857544.39	323.66		21	1	5		5592092.73	4857628.93	323.66				20	
140	471063.46	4857626.44	323.37		21	1	5		5592022.98	4857709.72	323.37				20	
141	471040.26	4857597.56	323.72		21	1	5		5592000.30	4857680.42	323.72				20	
142	471032.13	4857587.41	324.19		21	1	5		5591992.36	4857670.13	324.19				20	
143	471033.21	4857586.56	325.22		21	1	5		5591993.45	4857669.30	325.22				20	
Popis koordinata lomnih točaka građevine																

144	471110.35	4857586.33			31	9	5		5592070.59	4857670.46				20	
145	471112.24	4857584.84			31	9	5		5592072.50	4857669.01				20	
146	471108.51	4857580.13			31	9	5		5592068.87	4857664.23				20	
147	471106.63	4857581.62			31	9	5		5592066.96	4857665.69				20	
Popis koordinata pomoćnih točaka															
1P	471069.46	4857643.73	323.76		13	1	6		5592028.66	4857727.12	323.76			20	
2P	471030.55	4857594.29	325.08		13	1	6		5591990.66	4857676.98	325.08			20	



KOPIJA KATASTASKOG PLANA  
MJERILO 1: 2904

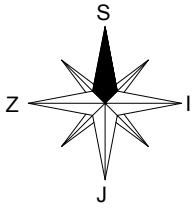

U Drnišu : 23.10.2014. god.

Precrtao: Zoran Marin dipl.ing.geod.

.....  
(potpis ovlaštene osobe)



Prijavni list sastavljen temeljem zahtjeva stranke: Grad Drniš, Trg Kralja Tomislava 1, Drniš  
Oib: 38309740312

Broj: UPI-932-07/14-02/  
Grad: Drniš  
Katastarska općina: Drniš  
MBR: 305626  
Općinski sud: Knin  
Provedeno u iskazu promjena  
pod red. br.....

DRŽAVNA GEODETSKA UPRAVA  
Područni ured za katastar Šibenik  
Odjel za katastar nekretnina Drniš

## PRIJAVNI LIST

za katastar

Prijavni list sastavljen: 23.10.2014.



Prijavni list sastavljen temeljem zahtjeva stranke: Grad Drniš, Trg Kralja Tomislava 1, Drniš  
Oib: 38309740312

Broj: UPI-932-07/14-02/  
Grad: Drniš  
Katastarska općina: Drniš  
MBR: 305626  
Općinski sud: Knin  
Provedeno u iskazu promjena  
pod red. br.....

DRŽAVNA GEODETSKA UPRAVA  
Područni ured za katastar Šibenik  
Odjel za katastar nekretnina Drniš

## PRIJAVNI LIST

za zemljišnik

Prijavni list sastavljen: 23.10.2014.



Dosadašnje stanje											Oznaka promjene, vrijeme kada je nastala i isprave na kojima se zasniva		
Broj posjedovnog lista	Zgr	Dio	Prezime i ime odnosno tvrtka ili naziv upisane osobe, OIB, Prebivalište odnosno sjedište, ulica i kućni broj upisane osobe	Broj parcele	Broj D.I katastarskog plana	Adresa katastarske čestice (naziv rudine, ulice, trga i sl.)	Način uporabe katastarske čestice	Površina				Katastarski prihod	Broj z.k. uloška
								ha	a	m <sup>2</sup>			
1	2	3	4	5	6	7	8	9			10	11	12
			GRAD DRNIŠ	2013/184	7		PAŠNIAK	23	98			2394	Promjena oblika čest.zem. 2013/184, 2013/237. u k.o. Drniš u sklopu geodetskog projekta (335/2014) koji je sastavni dio glavnog projekta izrađenog od tvrtke IPZ Uniprojekt TERRA TD 106/14
			GRAD DRNIŠ	2013/237	7		PAŠNIAK	7	05			3314	
UKUPNO:								31	03				
													Promjena kulture
													Izradio: Zoran Marin dipl. ing. geod.

Novo stanje											Katastarske pristojbe		
Broj posjedovnog lista	Zgr	Dio	Prezime i ime odnosno tvrtka ili naziv upisane osobe, OIB, Prebivalište odnosno sjedište, ulica i kućni broj upisane osobe	Broj parcele	Broj D.I katastarskog plana	Adresa katastarske čestice (naziv rudine, ulice, trga i sl.)	Način uporabe katastarske čestice	Površina				Katastarski prihod	Broj z.k. uloška
								ha	a	m <sup>2</sup>			
13	14	15	16	17	18	19	20	21			22	23	24
			GRAD DRNIŠ, DRNIŠ, TRG KRALJA TOMISLAVA 1, OIB: 38309740312	2013/184	7	ŠIMIČEVAC	PAŠNIAK	27	94			2394	
			GRAD DRNIŠ, DRNIŠ, TRG KRALJA TOMISLAVA 1, OIB: 38309740312	2013/237	7	ŠIMIČEVAC	PAŠNIAK		69			3314	
UKUPNO:								28	63				

KOPIJA KATASTASKOG PLANA  
Mjerilo 1: 2904

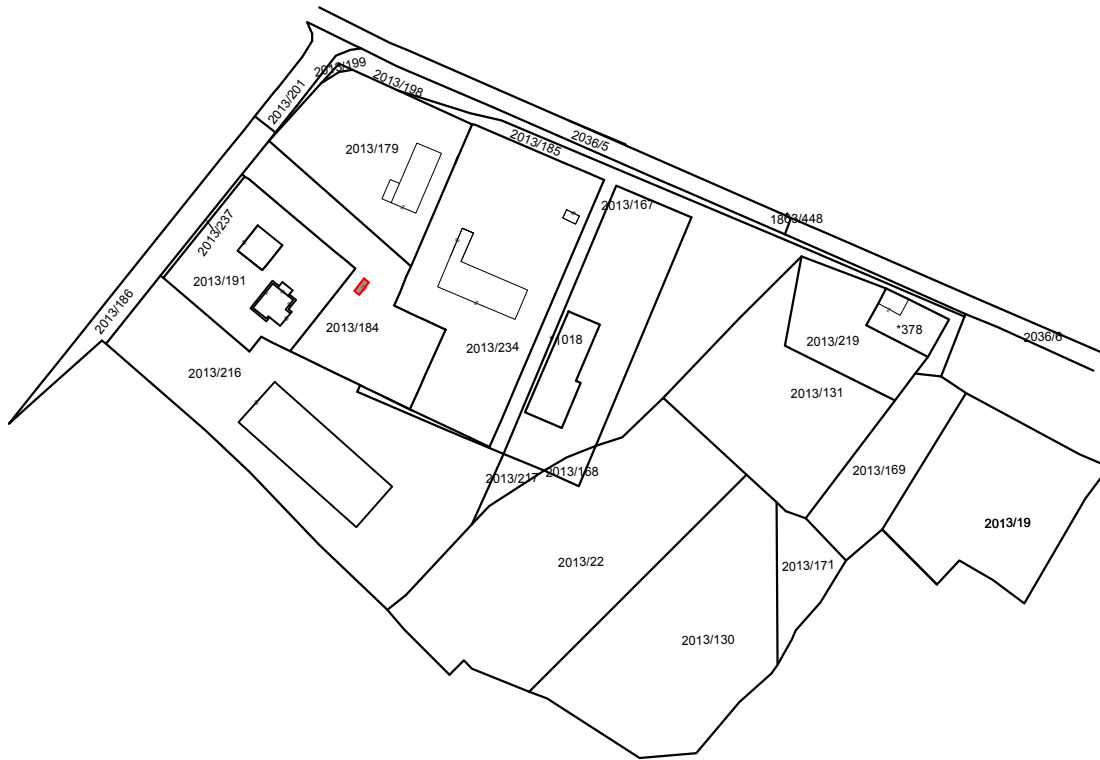
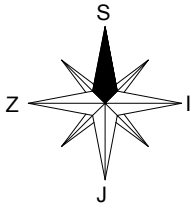

U Drnišu : 23.10.2014. god.

Precrtao: Zoran Marin dipl.ing.geod.

.....  
(potpis ovlaštene osobe)

Prijavni list sastavljen temeljem zahtjeva stranke: Grad Drniš, Drniš, Trg Kralja Tomislava 1  
Oib: 38309740312

Broj: UPI-932-07/14-02/  
Grad: Drniš  
Katastarska općina: Drniš  
MBR: 305626  
Općinski sud: Knin  
Provedeno u iskazu promjena  
pod red. br.....

DRŽAVNA GEODETSKA UPRAVA  
Područni ured za katastar Šibenik  
Odjel za katastar nekretnina Drniš

## PRIJAVNI LIST

za katastar

Prijavni list sastavljen: 23.10.2014.





Prijavni list sastavljen temeljem zahtjeva stranke: Grad Drniš, Drniš, Trg Kralja Tomislava 1  
Oib: 38309740312

Broj: UPI-932-07/14-02/  
Grad: Drniš  
Katastarska općina: Drniš  
MBR: 305626  
Općinski sud: Knin  
Provedeno u iskazu promjena  
pod red. br.....

DRŽAVNA GEODETSKA UPRAVA  
Područni ured za katastar Šibenik  
Odjel za katastar nekretnina Drniš

## PRIJAVNI LIST

za zemljišnik

Prijavni list sastavljen: 23.10.2014.





Prikaz izmjerelog stanja s podacima katastarskog plana

Mjerilo 1:1000

K.O. DRNIŠ, MBR 305626  
Br. katastarskog plana: 7

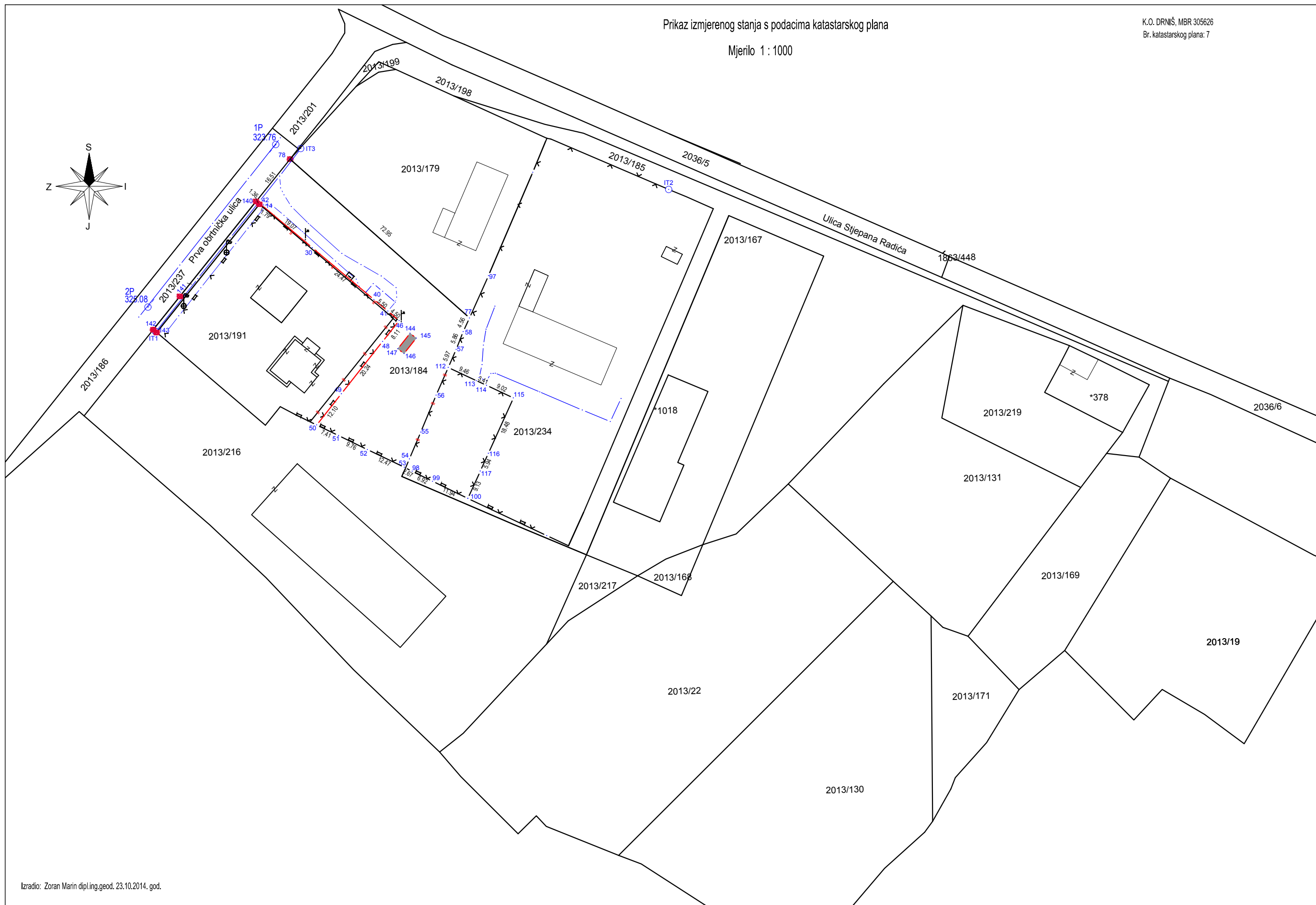
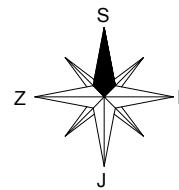

## Tehničko izvješće

K.O. DRNIŠ

MBR 305626

- Geodetsko mjerenje obavljeno je mjernom stanicom TOPCON GPT-9000 M .
- Koordinate su izračunate u hrvatskom referentnom koordinatnom sustavu koristeći poligone 1P i 2P.
- Koordinate poligonskih točaka 1P,2P su određene uz pomoć CROPOS-a (Hrvatski pozicijski sustav), koristeći GNSS uređaj STONEX S-9.
- Sa stajališta 1P i 2P je snimljen detalj polarnom metodom.
- Obrada podataka obavljena je s programom Topconlink , a kartiranje u AutoCAD Civil 3D 2010 programu.
- Identifikacijom na terenu ustanovljene su identične točke i linije katastarskog plana i terena, te su poslužile za transformaciju i uklopa plana sa izmjerenom situacijom. Uklop je izvršen pomoću točaka IT1, IT2 i IT3, , te linijski, uz pomoć DOF5.

U Drnišu, 23.10.2014.

Zoran Marin dipl. ing. geod.

## Izvješće o utvrđivanju međa i drugih granica te o novim razgraničenjima

Dana .....16.12.2014..... u postupku utvrđivanja postojećih međa i drugih granica te o novim razgraničenjima prisutni:

**I. Naručitelj/i izrade elaborata:**

1. ....Grad Drniš, Trg Kralja Tomislava 1, Drniš.....

K.O. ....Drniš.....

MBR .....305626..... kat. čestica/e broj: .....čest.zem. 2013/184.....

**II. Utvrđeni nositelji prava susjednih katastarskih čestica sa predmetnim kat. česticama:**

1. kat. čest. broj ...2013/237..... Grad Drniš.....

2. kat. čest. broj ...2013/234..... Grad Drniš .....

3. kat. čest. broj ...2013/191..... Lića d.o.o.....

4. kat. čest. broj ...2013/216..... Media-Lab d.o.o.....

5. kat. čest. broj ...2013/179..... Jadranska banka d.o.o.....

**Opis:**

.....Granica čestice sa sjeverne strane omeđena je djelom žičanom ogradom, a djelom nije vidljiva na terenu te je iskolčena, snimljena, i označene željeznim šipkama koje su obojane crvenom bojom, sa istočne strane žičanom ogradom, sa južne strane betonskim zidom sa žičanom ogradom i sa zapadne strane granicu čini dijelom betonski zid sa žičanom ogradom, a djelom je granica iskolčena, snimljena, i trajno označena željeznim šipkama koje su obojane crvenom bojom

Potpisi nositelja prava:

I. Katastarskih čestica koje su predmetom elaborata (naručitelj/i izrade elaborata):

1.  ..... *Zoran Begušić* .....



II. Na susjednim katastarskim česticama:

1.  ..... *Zoran Begušić* .....

2.  ..... *Zoran Begušić* .....

3. ....

4. ....

III. koji su sudjelovali u postupku obilježavanja novoformiranih međa ili drugih granica:

1. ....

2. ....

3. ....

4. ....

Napomena:

.....  
.....  
.....  
.....  
.....  
.....

U Dmišu, 09.06.2014.

*Zoran Marin*  
Zoran Marin dipl. ing. geod.  
GEOMAPA d.o.o.  
DIPLOMA Petra Svačića 91  
oib: 56525040431